Comune di **Monticelli d'Ongina**

Piano Urbanistico Generale

PROGETTO
STRATEGIA PER LA QUALITÀ URBANA ED ECOLOGICO-AMBIENTALE

S.0a

Obiettivi e azioni di piano

Sistema ecologico-ambientale e del paesaggio

Scala: 1:15.000

Sindaco Gimmi Distante

Vicesindaco Daniele Migliorati

Assessore all'Urbanistica Cristian Secchi

RTP incaricato arch. Fabio Ceci
arch. Elisa Cantone
arch. Stella Fasciana
arch. Beatrice Salati
arch. Martina Zucconi

urb. Alex Massari

Ufficio di Piano dott. arch. Mauro Drago
(Responsabile dell'Ufficio di Piano)
dott.ssa Mariaelena Mosconi
(Garante della Partecipazione)
rag. Adriana Raggi
arch. Fabio Ceci
urb. Alex Massari

Assunzione Proposta PUG	Adozione Proposta PUG	Approvazione Proposta PUG	Data elaborazione
Del. C.C. n.___ del __/__/____	Del. C.C. n.___ del __/__/____	Del. C.C. n.___ del __/__/____	20/10/2025

3.1 - Recuperare e valorizzare la struttura del paesaggio

3.1.1 - Mantenimento delle trame e delle specificità dei diversi paesaggi individuati

- Elementi della centuriazione
- Siepi e filari
- Tratti panoramici
- Ambiti di valore naturale e ambientale E1
- Ambiti di valore naturale e ambientale
- Frutteti
- Pioppeti colturali
- Prati stabili
- Boschi a prevalenza di salici e pioppi
- Boschi planiziari a prevalenza di farnie e frassini
- Vegetazione arbustiva e arborea in evoluzione
- Collegamenti ambientali, paesaggistici e fruitivi con il Fiume Po
- Attività estrattive

Attuazione di strategie di recupero e rigenerazione ambientale delle aree di cava, con l'obiettivo di ridurre gli impatti sul paesaggio e promuovere la riqualificazione ecologica e visiva del sito.

3.1.2 - Tutela delle connessioni e delle integrazioni tra il paesaggio agrario e naturalistico e il paesaggio urbano

- Corridoi ecologici fluviali primari
- Direttrici da istituire in ambito planiziale
- Direttrici di collegamento esterno
- Nodi ecologici

3.1.3 - Strutturazione del sistema di fruizione paesaggistico-ambientale delle emergenze lungo la rete idrografica

- Biotopi umidi
- Struttura idraulica di rilevanza ambientale
- Aapprodo esistente
- Attracco esistente
- Isola Serafini
- Canali di bonifica
- Filari - elementi lineari
- Via Po Percorso ciclo-pedonale principale
- Rete Natura 2000
- Ambiti agricoli di rilievo paesaggistico
- Territorio coperto da foreste e boschi
- Invasi ed alvei di laghi, bacini e corsi d'acqua
- Rispetto dell'ambito fluviale
- Zona di tutela dei caratteri ambientali di laghi, bacini e corsi d'acqua
- Fascia di rispetto paesaggistico (150 m)

4.1 - Migliorare la funzionalità ecologica, potenziare la biodiversità e agevolare la funzionalità dei servizi ecosistemici

4.4.1 - Formazione della rete ecologica di supporto all'infrastruttura verde

- Corridoi ecologici fluviali primari da valorizzare

4.2 - Ridurre la vulnerabilità dell'ambiente urbano e del sistema insediativo esistente

4.2.1 - Definizione di un quadro unificato della pericolosità/vulnerabilità per la disciplina degli interventi

- Potenziamento delle dotazioni ecologiche,Potenziamento dotazioni ecologiche

4.2.2 - Integrare il sistema del verde alla rete infrastrutturale e alle trasformazioni

Incremento della permeabilità a livello territoriale per la tutela ambientale, per la sicurezza idrogeologica e per la mitigazione degli effetti microclimatici

- Infrasruttura ambientale

1 - PAESAGGI

3.1.1 - Mantenimento e valorizzazione delle trame e delle specificità dei diversi paesaggi individuati

- Unita di paesaggio fluviali, 16d1 Centri urbani di Monticelli e San Nazzaro
- Unita di paesaggio fluviali, 16d2 Zona produttiva di Monticelli e San Nazzaro
- Unita di paesaggio fluviali, 16d3 Agricolo periurbano
- Unita di paesaggio fluviali, 1a1 Alveo del Fiume Po
- Unita di paesaggio fluviali, 1a2 Aree perifluviali di Isola Serafini
- Unita di paesaggio fluviali, 1a3 Aree perifluviali prossime all'urbanizzato
- Unita di paesaggio fluviali, 1b1 Agricolo dei meandri antichi
- Unita di paesaggio fluviali, 1b2 Centri urbani frazionali della zona meandriforme
- Unita di paesaggio fluviali, 3c1 Agricolo delle bonifiche storiche
- Unita di paesaggio fluviali, 3c2 Agricolo de Le Secche
- Unita di paesaggio fluviali, 3c3 Centri frazionali della bassa pianura piacentina

2 - PERICOLOSITA' ALLUVIONALE ELEVATA

4.2.1 - Definizione di un quadro unificato della pericolosità/vulnerabilità per la disciplina degli interventi

Pericolosità alluvionale PGRA

- Pericolosita' alluvionale PGRA - Progetto PO - H alluvioni frequenti elevata probabilita'
- Pericolosita' alluvionale PGRA - Reticolo Principale di Pianura - Alluvioni frequenti, elevata probabilita'
- Pericolosita' alluvionale PGRA - Reticolo Secondario di Pianura - Alluvioni frequenti, elevata probablita'

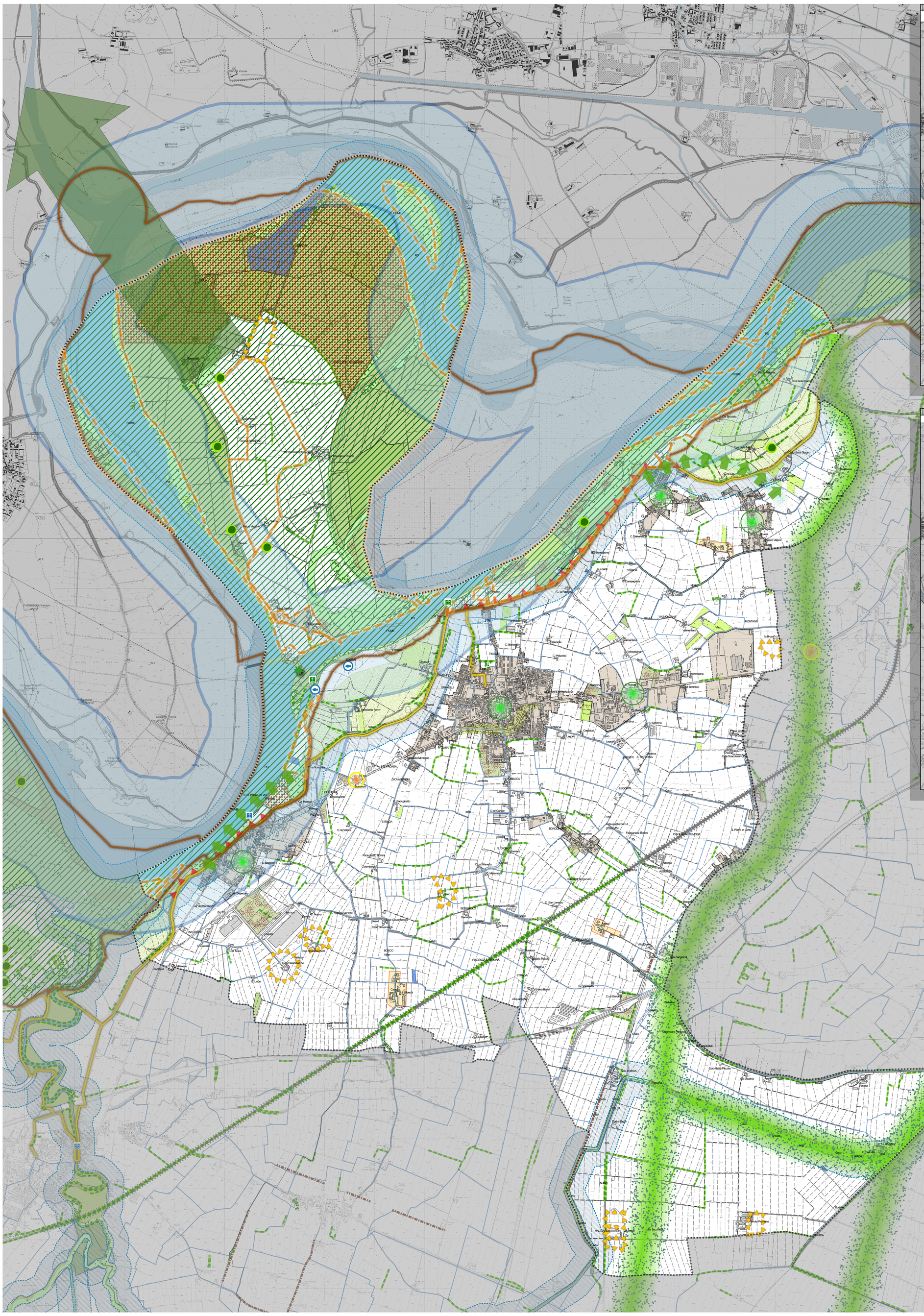

1 - PAESAGGI

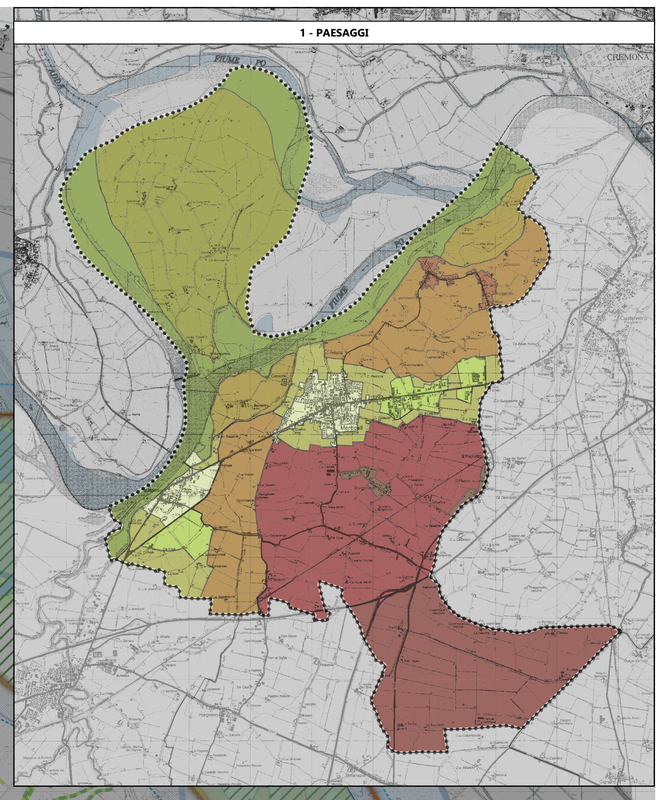
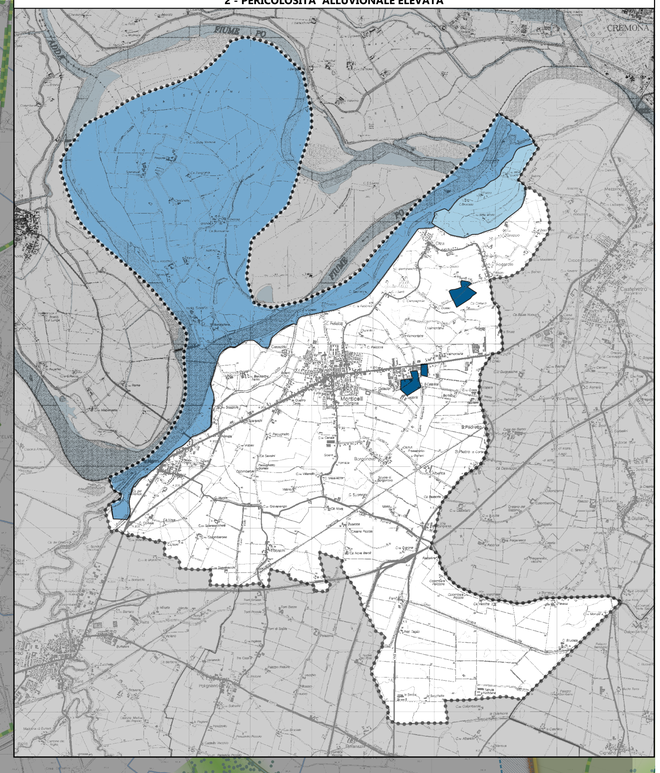
2 - PERICOLOSITA' ALLUVIONALE ELEVATA