Comune di **Monticelli d'Ongina**

Piano Urbanistico Generale

QUADRO CONOSCITIVO DIAGNOSTICO

QC.SF2.1

Analisi paesistico identitaria

Componente naturale

Scala: 1:15.000

Sindaco Gimmi Distante

Vicesindaco Daniele Migliorati

Assessore all'Urbanistica Cristian Secchi

RTP incaricato arch. Fabio Ceci
arch. Elisa Cantone
arch. Stella Fasciana
arch. Beatrice Salati
arch. Martina Zucconi

urb. Alex Massari

UBI URBS

Ufficio di Piano dott. arch. Mauro Drago
(Responsabile dell'Ufficio di Piano)
dott.ssa Mariaelena Mosconi
(Garante della Partecipazione)
rag. Adriana Raggi
arch. Fabio Ceci
urb. Alex Massari

Componenti strutturali, percettive ed identitarie

- Siepi e filari
- Ambiti a vocazione produttiva agricola
- Ambiti agricoli periurbani
- Ambiti di valore naturale e ambientale
- Ambiti agricoli di rilievo paesaggistico
- Coni visuali verso complessi e edifici di pregio
- Frutteti
- Pioppeti colturali
- Prati stabili
- Boschi a prevalenza di salici e pioppi
- Boschi planiziari a prevalenza di farnie e frassini
- Vegetazione arbustiva e arborea in evoluzione
- Alvei di fiumi e torrenti con vegetazione scarsa
- Alvei di fiumi e torrenti con vegetazione abbondante
- Bacini artificiali

Elementi di valore

- Biotopi umidi
- Struttura idraulica di rilevanza ambientale
- Tratti particolarmente panoramici
- Percorso ciclo-pedonale - Via Po
- Canali di bonifica
- Rete Natura 2000
- Territorio coperto da foreste e boschi
- Invasi ed alvei di laghi, bacini e corsi d'acqua
- Rispetto dell'ambito fluviale
- Zona di tutela dei caratteri ambientali di laghi, bacini e corsi d'acqua
- Fascia di rispetto paesaggistico (150 m)
- Corridoi ecologici fluviali primari (Ptcp)
- Direttrici da istituire in ambito planiziale (Ptcp)
- Direttrici di collegamento esterno (Ptcp)
- Varchi insediativi a rischio (Ptcp)
- Nodi ecologici (Ptcp)

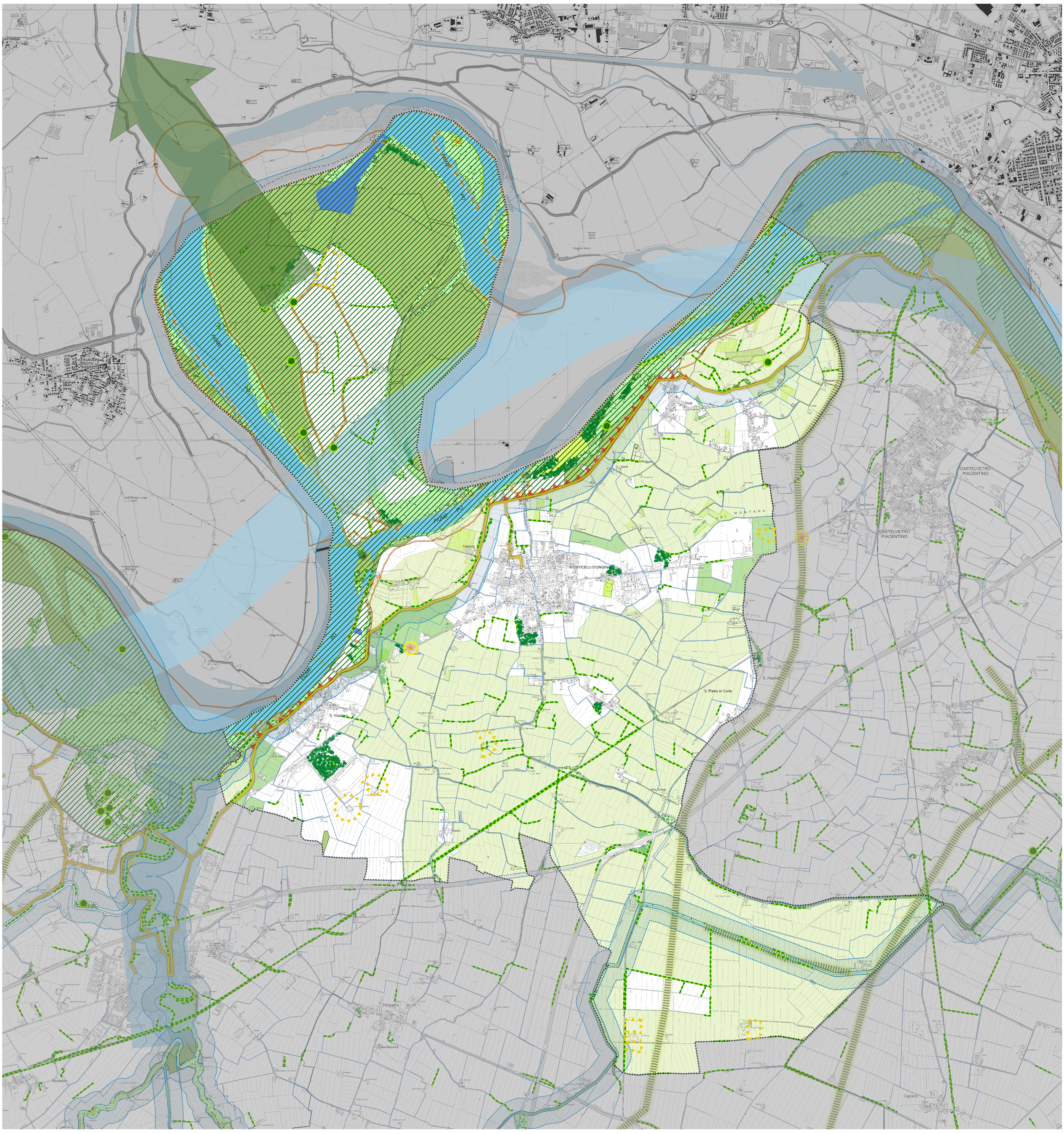

Assunzione Proposta PUG	Adozione Proposta PUG	Approvazione Proposta PUG	Data elaborazione
Del. C.C. n.___ del __/__/____	Del. C.C. n.___ del __/__/____	Del. C.C. n.___ del __/__/____	24/09/2025