Comune di **Monticelli d'Ongina**

Piano Urbanistico Generale

QUADRO CONOSCITIVO DIAGNOSTICO

QC.SF1.5I

Servizi ecosistemici

Servizio ricreativo

Scala: 1:15.000

Servizio ricreativo

SE_Servizio_ricreativo_Monticelli_dis

- 0,000000
- 0,000001 - 1,000000
- 1,000001 - 2,000000
- 2,000001 - 3,000000
- 3,000001 - 4,000000
- 4,000001 - 5,000000

Sindaco Gimmi Distante

Vicesindaco Daniele Migliorati

Assessore all'Urbanistica Cristian Secchi

RTP incaricato arch. Fabio Ceci
arch. Elisa Cantone
arch. Stella Fasciana
arch. Beatrice Salati
arch. Martina Zucconi

urb. Alex Massari

UBI URBS

Ufficio di Piano dott. arch. Mauro Drago
(Responsabile dell'Ufficio di Piano)
dott.ssa Mariaelena Mosconi
(Garante della Partecipazione)
rag. Adriana Raggi
arch. Fabio Ceci
urb. Alex Massari
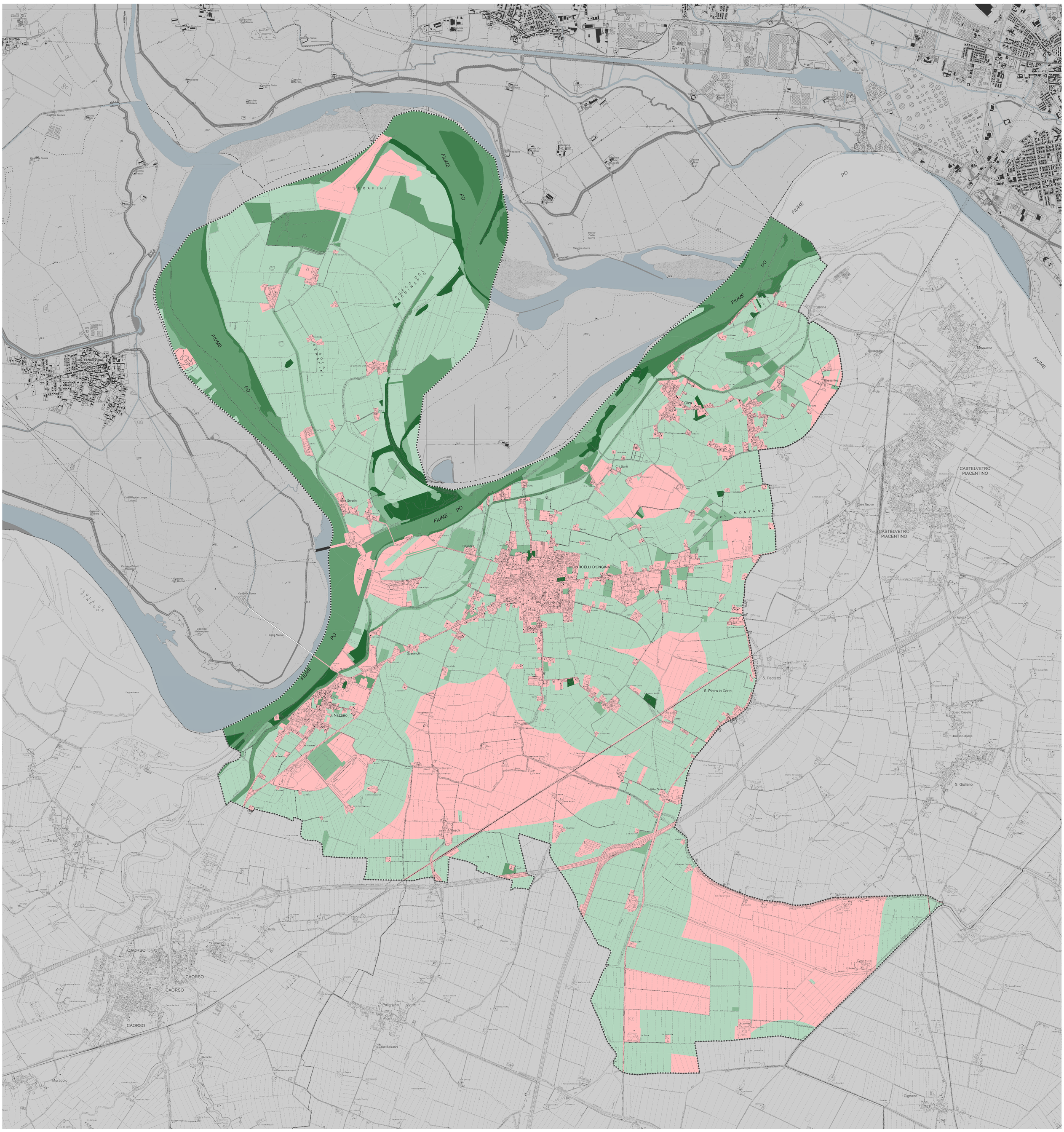
Assunzione Proposta PUG	Adozione Proposta PUG	Approvazione Proposta PUG	Data elaborazione
Del. C.C. n.___ del __/__/____	Del. C.C. n.___ del __/__/____	Del. C.C. n.___ del __/__/____	24/09/2025